

# EH SMARTDATA

La boîte à outils  
Tous savoir sur EH SmartData

Janvier 2022

[eulerhermes.fr](http://eulerhermes.fr)

A company of **Allianz** 

 EULER HERMES

# SOMMAIRE

	Page
Foire aux Questions - FAQ	3
Rechercher une entreprise	10
Retrouver la notation EH	14
Etre informé des mises à jour des notations EH	16
Télécharger une liste d'entreprises notées	17
Liste des pays et des identifiants nationaux	19

Cliquez sur le numéro de page ou titre pour accéder directement à la thématique souhaitée.

# FOIRE AUX QUESTIONS – FAQ

	<b>Page</b>
Caractéristiques principales détaillées	<a href="#">4</a>
Description des fonctionnalités	<a href="#">6</a>
Utilisation du site	<a href="#">8</a>
Rôle des utilisateurs de EH SmartData	<a href="#">9</a>

Cliquez sur le numéro de page ou titre pour accéder directement à la thématique souhaitée.

## Caractéristiques principales détaillées

Description de EH SmartData	Service internet accessible directement via EOLIS et qui permet de retrouver la Notation EH sur toutes les entreprises.
Description de l'offre	<ul style="list-style-type: none"><li>- L'offre comprend la mise à disposition d'un site internet permettant de souscrire en ligne à un ou plusieurs forfaits de Notations, d'interroger les entreprises de son choix parmi les entreprises notées de la base de données monde EH, et de consulter et télécharger la Notation EH.</li><li>- L'accès au service permet également de bénéficier de la mise à jour des Notations EH automatiquement et de suivre la Notation EH sur toutes les entreprises notées, pendant toute la durée du forfait.</li><li>- Cette offre est matérialisée sous la forme d'un contrat entre vous et Euler Hermes.</li></ul>
Comment accéder au service EH SmartData ?	<ol style="list-style-type: none"><li>1. Pour accéder à EH SmartData, vous devez visualiser le lien hypertexte du même nom en bas de la page d'accueil EOLIS</li><li>2. Pour souscrire aux forfaits EH SmartData, vous devez disposer d'une police d'assurance Euler Hermes</li></ol>
Principe de l'offre	<p>Vous pouvez accéder librement à EH SmartData à partir d'EOLIS, et consulter gratuitement l'information disponible sur les entreprises (raison sociale, adresse, siren...).</p> <p>Vous pouvez demander à voir la Notation EH sur les entreprises correspondant à votre recherche. Dans ce cas, vous devez souscrire à un forfait correspondant à votre besoin en nombre de Notations EH.</p> <ul style="list-style-type: none"><li>- Lorsque vous avez souscrit un forfait, vous pouvez voir la Notation EH sur les entreprise correspondant à votre recherche.</li><li>- Vous pouvez souscrire plusieurs forfaits et en faire bénéficier plusieurs personnes dans votre entreprise (un login EOLIS par personne est obligatoire). Dans ce cas, toutes les personnes ayant un login EOLIS sur le même numéro de police pourront voir les Notations EH souscrites et pourront également souscrire à un ou plusieurs forfaits à leur tour,</li><li>- Le suivi de la consommation est géré par un compteur.</li></ul>

Fonctionnement du compteur	<ul style="list-style-type: none"> <li>• Un compteur dédié au forfait souscrit est mis à disposition afin que vous puissiez suivre votre consommation de Notations EH.</li> <li>• Le compteur fonctionne sur les forfaits d'une police définie. Chaque numéro de police est géré indépendamment des autres. Un assuré peut avoir plusieurs forfaits sur plusieurs polices.</li> <li>• Tous les logins rattachés à la même police d'assurance peuvent souscrire, interroger et voir les notations EH de tous les forfaits.</li> <li>• Le compteur est crédité du nombre de Notations EH correspondant au forfait souscrit.</li> <li>• Le compteur est bloqué sur la quantité de Notations EH correspondant au forfait souscrit (pas de dépassement possible)</li> <li>• Une notation EH demandée débite d'une unité le forfait souscrit. Une notation demandée mais pas affichée sur le site (information non disponible) n'entraîne aucun débit d'unités dans le forfait souscrit.</li> <li>• Lorsque vous demandez une notation EH et que le résultat est « en cours d'obtention », vous êtes débité d'une unité. Vous serez informé de la mise à jour de cette entreprise dans les jours qui suivent grâce à la notification qui s'affichera directement sur l'onglet "Mes Notations EH".</li> <li>• Le compteur peut gérer plusieurs forfaits en même temps.</li> <li>• On ne peut pas débiter plusieurs forfaits pour une demande de plusieurs Notations (ex : si vous avez un forfait de 50 Notations EH et que vous demandez 100 notations, alors le site proposera l'achat du forfait à 250 et non pas à 50 notations). Dans ce cas, si vous souhaitez avoir deux forfaits, alors nous vous recommandons de faire votre demande de notation en 2 temps : soit 2 demandes de 50 notations).</li> </ul>
Tarification	<p>4 forfaits en ligne sont proposés sur EH SmartData. Ces forfaits répondent aux besoins allant de 50 à 1000 Notations EH.</p> <p>Les prix varient de 325€ à 3500€ par forfait.</p>
Prix	<p>Chaque forfait dispose d'un prix de vente HT correspondant au prix qui vous sera facturé.</p> <p>Le prix affiché sur le site sert de référence à la vente de la Notation EH sur le site (il n'existe qu'un seul prix de vente des forfaits).</p>
Politique tarifaire	<p>Vous bénéficiez automatiquement d'une remise de 10% sur le prix des forfaits EH SmartData à partir du deuxième forfait souscrit sur le même numéro de police. Le prix remis est automatiquement affiché sur le site dès la première souscription d'un forfait EH SmartData (aucune démarche de votre part est nécessaire).</p>
Durée de vie d'un forfait	<ul style="list-style-type: none"> <li>• La durée de vie d'un forfait est de 12 mois. Au-delà de cette période, le forfait devient inactif et toutes les Notations EH demandées dans ce forfait ne s'afficheront plus. Pour retrouver la Notation de toutes les entreprises d'un forfait qui est arrivé à échéance, vous avez la possibilité d'importer la liste des entreprises souhaitées à partir d'EH SmartData.</li> <li>• Le forfait est activé le jour de la souscription du service.</li> <li>• Vous avez 12 mois pour utiliser l'intégralité des Notations qui sont incluses dans le forfait. Au-delà de cette période, les Notations EH non utilisées seront perdues.</li> </ul>
Durée de vie de la Notation EH	<p>La durée d'affichage de la Notation EH est égale à la durée de vie du forfait auquel elle est rattachée. Au-delà de cette période, la Notation n'est plus affichée sur EH SmartData. Vous devrez réinterroger le tiers concerné pour voir à nouveau sa Notation EH.</p>

Evolution de la Notation EH	<ul style="list-style-type: none"> <li>• EH SmartData permet de suivre l'évolution de la Notation. L'évolution de la Notation correspond à la comparaison de la dernière Notation attribuée avec la précédente. Celle-ci se matérialise sous la forme de deux flèches :</li> <li>• ↗ Une flèche ascendante si la Notation EH a évolué favorablement (de la notation 5 à 4 par exemple).</li> <li>• ↘ Une flèche descendante si la Notation EH a évolué défavorablement (de la notation 4 à 5 par exemple)</li> </ul>
Contractualisation	<p>La souscription d'un vous engage à respecter le contrat EH SmartData. La durée du contrat est de 12 mois à compter de la date de mise en ligne du forfait.</p> <p>Il peut être mis fin au forfait avant la fin du contrat. Dans ce cas, vous devez nous faire parvenir une lettre de résiliation du service. Les Notations EH non consommées seront perdues et vous ne pourrez prétendre à aucun remboursement.</p> <p>Plusieurs contrats peuvent être souscrits pour un même assuré. La résolution du contrat d'assurance-crédit met fin au contrat de service sur la Notation EH.</p> <p>Vous pouvez consulter à tout moment les termes du contrat sur le site EH SmartData.</p>
Facturation	<p>La facturation du forfait est portée sur la police qui souscrit au forfait, suivant la règle de facturation définie entre les polices titulaires et ses extensions. La facturation est faite sur l'intégralité du prix du forfait souscrit et est déclenché dans le mois suivant le jour de la souscription (suivant nos règles de facturation internes). Une seule facture par forfait vous sera envoyée.</p>
Comment accéder au service	<p>Un lien permettant d'accéder à EH SmartData est disponible dans EOLIS (en bas de page). Chaque login aura un périmètre d'accès à EOLIS adapté à son profil.</p>

## Description des fonctionnalités

Forfait	<p>Voir la notation des entreprises sélectionnées</p> <p>Partager les notations demandées avec les différents logins ayant accès à ce numéro de police</p> <p>Suivre l'évolution de la Notation EH</p>
Recherche entreprises (voir aussi la fiche pratique sur la recherche d'entreprises)	<p>Le recherche d'entreprises se trouve sur la page d'accueil. Elle est matérialisée sous la forme d'une barre de recherche multi-critères :</p> <ol style="list-style-type: none"> <li>1. Saisie de la Raison sociale ou de l'identifiant national (Euler Hermes par ex)</li> <li>2. Choix de la nature du mot recherché (Raison sociale ou identifiant national) (dans l'exemple ci-dessus, on choisira donc Raison Sociale)</li> <li>3. Sélection du pays ciblé (France par ex)</li> <li>4. Valider</li> </ol> <p>Dans certains cas, le résultat d'entreprises peut être important. L'utilisateur peut donc affiner sa recherche en cliquant sur « affiner ma recherche » Il peut alors saisir :</p> <ol style="list-style-type: none"> <li>1. Le code postal</li> <li>2. Le nom de la ville</li> </ol> <p>Si vous ne souhaitez pas retrouver les entreprises que vous avez déjà interrogées, alors vous pouvez demander à exclure les entreprises qui sont déjà présentes dans l'onglet « Mes Notations ».</p> <p>Dans ce cas, il vous suffit de cocher la case à cocher « ne pas afficher les entreprises présentes dans Mes Notations ».</p>

Recherche entreprises notées (voir aussi la fiche pratique sur la recherche d'entreprises)

Une deuxième barre de recherche différente de celle de la page d'accueil se trouve dans l'onglet Mes Notations EH.  
L'objectif de cette barre de recherche est de retrouver les entreprises que vous avez déjà interrogées.  
Le pays affiché par défaut dans la barre de recherche est celui correspondant au premier pays classé alphabétiquement dans la barre de recherche.  
Par conséquent, par défaut, les entreprises qui sont affichées sur cette page sont celles correspondant à ce pays.  
Si vous avez demandé la Notation de plusieurs entreprises dans plusieurs pays, alors vous devez sélectionner un des pays pour voir les notations EH des entreprises qui lui sont rattachées.  
Vous disposez de critères de recherche supplémentaires par rapport à la barre de recherche de la page d'accueil :

- Date de mise à jour de la notation (entre le 1<sup>er</sup> janvier et la 1 juin par ex)
- Tri par forfait (si l'utilisateur a plusieurs forfaits alors il peut choisir de retrouver toutes les notations correspondant à l'un de vos forfaits uniquement)

Notifications emails

Pour l'utilisation de votre forfait :  
Les notifications de souscription de forfait : Si vous avez souscrit un forfait avec votre login personnel EOLIS, alors vous recevrez un mail de confirmation d'achat de notations EH qui résume votre souscription.  
Les notifications de consommation de forfait : Si vous avez souscrit un forfait vous êtes notifié par mail à chaque consommation de Notation EH.  
Les notifications de consommation de forfait par un autre utilisateur : Si vous avez souscrit un forfait vous êtes notifié lorsqu'un autre utilisateur de votre organisation a consommé une notation EH.  
Les notifications de mise à disposition des fichiers importés et exportés (lorsque le nombre d'entreprises est supérieur à 40).  
Pour vous alerter sur les mises à jour des notations dans votre portefeuille « Mes notations » :  
- Chaque utilisateur peut décider d'activer ou pas les notifications par email sur les forfaits auxquels il a accès.

Notifications sur le site

Il existe 2 types de notification sur le site :

- Les notifications de mise à jour des notations EH dans l'onglet Mes Notations : se matérialisent sous la forme d'une pastille jaune directement apposée sur l'onglet Mes Notations. Cette pastille indique le nombre d'entreprises dont la notation EH a évolué.
- Les notifications d'erreur liées à la mauvaise importation d'une liste d'entreprises : Lorsque la liste d'entreprises importée est incorrecte (identifiant national introuvable par ex), alors un message d'erreur rouge sur fond rose apparaît en haut de la page d'accueil en listant les erreurs rencontrées).

Importation d'une liste d'entreprises

Vous pouvez vous affranchir de la recherche multi-critères en important un fichier de plusieurs entreprises en une seule fois. Cette fonctionnalité permet de gagner du temps à condition de respecter le format du fichier à importer : (colonne 1 = code pays, colonne 2 = libellé de l'identifiant national, colonne 3 = numéro de l'identifiant national de l'entreprise) (par ex : FR / SIREN / 123456789) Une fois la liste importée, vous voyez les entreprises correspondantes dans EH SmartData et pouvez alors demander à voir la notation sur tout ou partie des entreprises importées.

Exportation des Notations EH sur Excel

Vous pouvez rapatrier les informations sur les entreprises de EH SmartData vers votre ordinateur.  
En exportant les informations, un classeur Excel s'ouvre avec la Notation EH des entreprises.

## Utilisation du site

Mon compte (onglet en haut de page)	<ul style="list-style-type: none"><li>- Visualiser tous les forfaits souscrits pour une police (nom du forfait, nombre de Notations restantes vs souscrites, nom et prénom de l'utilisateur qui a souscrit le forfait, la date de souscription, le prix et la date de fin du forfait)</li><li>- Voir les informations propres à l'utilisateur (prénom, nom, numéro de police, email)</li><li>- Avoir la vision consolidée de la consommation de tous les forfaits (nombre d'entreprises notées, nombre d'entreprises avec une évolution de la notation EH, nombre de forfaits arrivés à échéance)</li></ul>
Notifications	<ul style="list-style-type: none"><li>- Paramétrer les notifications de mise à jour de la notation des entreprises que vous suivez dans « Mes notations ».</li></ul>
Mes notations EH (onglet en haut de page)	<ul style="list-style-type: none"><li>- Visualiser toutes les entreprises avec leur notation</li><li>- Visualiser l'évolution de la Notation EH grâce à une flèche (ascendante ou descendante )</li><li>- Voir la date d'attribution de la Notation (lorsque celle-ci a évolué)</li><li>- Renouveler les Notation anciennes qui sont rattachées à un forfait arrivé à échéance</li></ul>
Import/export	<ul style="list-style-type: none"><li>- Retrouver la liste de vos demandes d'exportations et d'importations (vos demandes sont toutes historisées pendant 30 jours maximum)</li><li>- Visualiser le statut de ces demandes (en file d'attente, en cours, disponible)</li></ul>
Contact (onglet en haut de page, et lien en base de page)	<ul style="list-style-type: none"><li>- Demander à être rappelé par notre Service clients</li><li>- Prendre contact avec notre Service clients</li><li>- Adresser un formulaire de contact à notre Service clients</li></ul>
Page offre (page du site accessible à partir de la HP)	<ul style="list-style-type: none"><li>- Comprendre la Notation EH</li><li>- Comprendre les bénéfices du service EH SmartData</li><li>- Comprendre le fonctionnement de l'offre EH SmartData</li></ul>
Ma conso (sur la page d'accueil)	<ul style="list-style-type: none"><li>- Suivre la consommation du forfait par tous les utilisateurs (nbre de Notations restantes vs souscrites)</li><li>- Voir le nombre de Notations à consommer avant l'échéance (affiche le nombre de notations disponibles pour le premier forfait qui arrive à échéance)</li></ul>
Les forfaits EH SmartData	<ul style="list-style-type: none"><li>- Voir l'offre disponible</li><li>- Souscrire aux forfaits</li></ul>
Notre équipe à votre écoute	Prendre contact avec Accueil et Services au 01 84 11 50 54
Questions/réponses	Ouvrir la Boîte à outils EH SmartData
Contrat	Ouvrir les conditions générales du contrat EH SmartData

## Rôles des utilisateurs de EH SmartData

Acheteur du forfait et les autres utilisateurs	Les deux populations ont les mêmes droits. En effet, l'acheteur du forfait peut consommer son forfait. Son forfait est visible par tous les logins qui se connectent à la même police. Tous ces logins peuvent consommer le forfait. A leur tour, ces mêmes logins peuvent aussi souscrire à un ou plusieurs forfaits et les partager entre eux.
Suivi de la consommation des forfaits souscrits	L'onglet "Mon Compte" permet de suivre les forfaits souscrits pour une police (voir dans « Mon Compte »). Dans "Mes Notations", le nom et le prénom de l'utilisateur qui a demandé la Notation, ainsi que le nom du forfait débité sont affichés sous la Raison Sociale des entreprises.
Liste de résultats de recherche (page d'accueil)	La liste de résultats permet à l'utilisateur de retrouver les entreprises qu'il recherche. A ce stade, l'utilisateur peut demander la Notation EH sur tout ou partie des entreprises affichées.
Liste de résultats des entreprises notées (dans Mes Notations)	Cette liste permet de voir les entreprises pour lesquelles tous les utilisateurs de la police ont demandé la Notation EH. Cette liste est actualisée en permanence et permet en plus de voir la date d'attribution de la Notation pour toutes les entreprises concernées.

# RECHERCHER UNE ENTREPRISE SUR EH SMARTDATA

**Vous retrouvez les entreprises dans EH SmartData de deux manières :**

- en utilisant le moteur de recherche
- en important un fichier d'entreprises

**Quelles sont les entreprises disponibles dans EH SmartData ?**

EH SmartData couvre toutes les entreprises BtoB dans le monde (voir [la liste des pays couverts](#) par EH SmartData) => lien sur fiche pratique pays/identifiant/nbre entreprises

**Grâce au moteur de recherche, vous pouvez retrouver facilement une entreprise en France et à l'international.**

**EH SmartData vous propose deux moteurs de recherche :**

1. Un moteur de recherche général qui vous permet de retrouver toutes les entreprises (en Home Page)
2. Un moteur de recherche spécifique pour retrouver les entreprises pour lesquelles vous avez déjà demandé la Notation EH (dans l'onglet « Mes Notations »)

## A. Rechercher une entreprise

Rechercher une entreprise pour voir sa Notation EH

- Instructions: "Saisissez la raison sociale ou l'identifiant (SIREN par ex)" and "Sélectionnez le pays".
- Search input: "Raison sociale / Identifiant" with a magnifying glass icon.
- Criteria dropdown: "Raison sociale" with a downward arrow.
- Country dropdown: "France" with a downward arrow.
- Refine search button: "Affiner ma recherche".
- Import button: "importer une liste" with a download icon and a notification bubble.
- Location filters: "Code postal" and "Ville" input fields.
- Checkbox: "Ne pas afficher les sociétés présentes dans mon portefeuille".
- Submit button: "→ Valider".

**Le moteur de recherche général se trouve dans la Home Page. Pour retrouver une entreprise, vous pouvez :**

1. Saisir la raison sociale ou l'identifiant national de l'entreprise recherchée
2. Choisir votre critère de recherche dans le menu déroulant (ex : identifiant national)
3. Sélectionner le pays ciblé
4. Cliquer sur Valider

Si le résultat affiche de nombreuses entreprises, vous pouvez restreindre votre recherche en cliquant sur « Affiner ma recherche ».

Plusieurs critères de recherche supplémentaires vous permettent de cibler l'entreprise recherchée : par département, code postal ou ville

Disposer du numéro national d'identification de l'entreprise dans son pays est le moyen le plus infaillible de l'identifier, sans risque d'erreur. Cela n'est, en effet, pas toujours possible avec les seules dénomination sociale et adresse, compte tenu de l'existence éventuelle d'homonymies, d'établissements ou d'appellations secondaires. Veuillez à bien respecter le format de saisie de ce numéro.

## A SAVOIR

Le numéro de TVA intracommunautaire n'est pas toujours fiable ni toujours simple à utiliser ! Il ne peut être utilisé que dans un nombre limité de pays.

Dans certains pays, le numéro de TVA n'est pas public ou pas unique (deux entreprises différentes pourraient avoir le même numéro TVA intracommunautaire).

## B. Rechercher une entreprise notée

Retrouver mes entreprises notées

- Instructions: "Saisissez la raison sociale ou l'identifiant (SIREN par ex)" and "Sélectionnez le pays".
- Search input: "Raison sociale / Identifiant" with a search icon.
- Criteria dropdown: "Raison sociale" (selected).
- Country dropdown: "Allemagne" (selected).
- Link: "Affiner ma recherche".
- Additional filters: "Code postal" and "Ville" (empty input fields).
- Date range: "Date de mise à jour" with "Du" and "au" date pickers (format dd/mm/yyyy).
- Sort: "Trier par forfait" with a dropdown menu (selected "Tous").
- Buttons: "→ Valider" and "↻ Réinitialiser".

**Le moteur de recherche spécifique se trouve dans « Mes Notations EH ».**

**Pour retrouver une entreprise notée, vous pouvez :**

1. Saisir la raison sociale ou l'identifiant national de l'entreprise recherchée
2. Choisir la nature de votre critère de recherche dans le menu déroulant (ex : identifiant national)
3. Sélectionner le pays ciblé (par défaut le pays sélectionné correspond au premier pays classé alphabétiquement)
4. Cliquer sur Valider

Si le résultat affiche de nombreuses entreprises, vous pouvez restreindre votre recherche en cliquant sur « Affiner ma recherche ».

**Plusieurs critères de recherche supplémentaires vous permettent de cibler l'entreprise recherchée :**

- Code postal
- Ville
- Date de mise à jour de la notation EH (pour ne cibler que les entreprises dont la notation EH a évolué dans la période sélectionnée). A noter : une notation EH qui n'a pas évolué ne signifie pas que la Notation EH n'a pas été mise à jour. En effet, une entreprise peut avoir la même Notation EH pendant une période plus ou moins importante.
- Type de forfait : pour ne faire apparaître que les entreprises notées correspondant à un forfait précis.

## C. Importer un fichier d'entreprises dans EH SmartData

Rechercher une entreprise

Raison sociale / Identifiant  Raison sociale  France

Affiner ma recherche

Cette fonctionnalité vous permet de retrouver une sélection d'entreprises dans EH SmartData. A la suite de cette action, vous pouvez demander la Notation EH sur toutes les entreprises importées.

Pour importer un fichier d'entreprises, vous devez réaliser un fichier correspondant au format suivant :

Colonne 1	Colonne 2	Colonne 3
Code pays	Nom de l'identifiant national	Numéro d'identifiant national

Exemple :

Colonne 1	Colonne 2	Colonne 3
FR	SIREN	123456789

**Un fichier d'exemple est mis à votre disposition pour vous accompagner dans l'utilisation de cette fonctionnalité :**

Le premier onglet de ce fichier comprend un exemple du fichier de restitution. Vous pouvez remplacer les contenus par les entreprises que vous recherchez tout en respectant l'ordre et la nature des champs à compléter (voir l'exemple ci-dessus)

Le deuxième onglet liste les codes pays associés au nom des pays, ainsi que les identifiants nationaux par pays.

Une fois votre fichier constitué, nous vous invitons à l'importer dans EH SmartData en cliquant sur « importer un fichier ».

Si le fichier importé contient plus de 40 entreprises, alors le traitement de la demande se fera en différé, dans l'onglet « imports/exports » (voir page 14). Dans le cas contraire, le traitement se fera immédiatement.

Une fois le fichier importé, EH SmartData affiche les informations des entreprises disponibles sur le site. Libre à vous de sélectionner tout ou partie des entreprises en vue de demander la Notation EH pour chacune d'entre elles. Vous pouvez également vérifier le nombre d'entreprises importées en cliquant sur Tout sélectionner (le nombre d'entreprises sélectionnées est affiché en haut de la liste de résultats).

Si le nombre d'entreprises importées ne correspond pas au nombre d'entreprises souhaitées, alors il se peut que certaines entreprises n'aient pas été reconnues par EH SmartData :

- Soit parce qu'il y a une erreur dans le fichier importé. Si tel était le cas, alors un message d'erreur apparaît en haut de page de EH SmartData

Rechercher une entreprise

Raison sociale / Identifiant  Raison sociale  France

Affiner ma recherche

- Soit parce que les entreprises demandées ne sont pas disponibles dans EH SmartData

## D. Retrouver les demandes d'importations et d'exportations

La section « Mes imports/exports est disponible à partir du bouton « import/export » en haut de page.

La liste des demandes concernant plus de 40 entreprises est disponible. Si les demandes sont inférieures à 40 entreprises, alors le résultat est directement affiché sur Smartdata sans traitement en différé. C'est la raison pour laquelle la demande ne figurera pas dans la section « imports/exports ».

Chaque demande supérieure à 40 entreprises est sauvegardée pendant 30 jours.

Lorsque la demande a été traitée et que son statut est « disponible », une notification par email est envoyé au demandeur. L'utilisateur peut alors voir les résultats de sa demande et choisir d'interroger (demander la notation EH) tout ou partie **des entreprises importées**.

**Lorsque le fichier exporté** est disponible, l'utilisateur peut télécharger le fichier sur Excel.

En cliquant sur « Renouveler votre demande », l'utilisateur refait jouer les critères de recherche de sa demande initiale pour obtenir le même fichier mais avec les mises à jours opérées entre sa dernière demande et sa nouvelle demande.

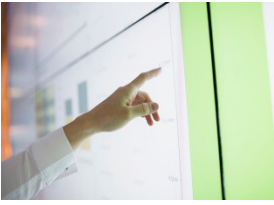

# COMMENT RETROUVER LA NOTATION EH DES ENTREPRISES SUR EH SMARTDATA ?

Pour retrouver la Notation EH d'une entreprise, vous devez :

- 1 **Souscrire à un forfait de Notation EH**  
(vous pouvez souscrire à un forfait à tout moment sur le site EH SmartData)

Vous avez choisi :

<b>Forfait Starter</b> Expire le 23/08/2018	<b>50 notations EH</b> pendant un an	<b>325 € HT</b>
--	---	-----------------

**Tous nos forfaits**

Chaque Notation EH demandée pour une entreprise donnée est décomptée une seule fois du forfait sélectionné. La Notation EH sera affichée pendant toute la durée du forfait concerné.  
En cliquant sur confirmer l'achat vous serez facturé du prix du forfait souscrit dans le mois suivant votre souscription. Une facture sera envoyée en fin de mois au service qui gère votre contrat Euler Hermes.

J'ai pris connaissance et j'accepte le contrat de notation

[→ Confirmer l'achat](#)

- 2 **Saisir les critères de recherche correspondant à l'entreprise recherchée**  
(raison sociale ou identifiant) ou importer une liste d'entreprises (+ d'informations sur les fonctionnalités de recherches dans la fiche *Rechercher des entreprises*)

Rechercher une entreprise pour voir sa Notation EH

• Saisissez la raison sociale ou l'identifiant (SIREN par ex)  
• Sélectionnez le pays

Raison sociale / Identifiant  Raison sociale  France

Quel identifiant choisir ? [Affiner ma recherche](#)

Ne pas afficher les sociétés présentes dans mon portefeuille

[importer une liste](#)

[→ Valider](#)

### 3 Sélectionner les entreprises de votre choix en cliquant sur :

- l'icone « + »
- ou sur « Obtenir les Notations EH » (lorsque vous sélectionnez plusieurs entreprises)

[Obtenir les Notations EH](#)

<input type="checkbox"/>	Entreprise	Format juridique	Adresse	Pays	Notation EH
<input type="checkbox"/>	<b>RAISON SOCIALE</b> Identifiant national : 123456789 Demandé par : Antoine Hermet, sur le forfait Sarter	SOCIÉTÉ PAR ACTIONS SIMPLIFIÉE	NUMÉRO DE RUE, RUE, CODE POSTAL, VILLE	FRANCE	<a href="#">+</a>
<input type="checkbox"/>	<b>RAISON SOCIALE</b> Identifiant national : 123456987 Demandé par : Antoine Hermet, sur le forfait Expert	SOCIÉTÉ PAR ACTIONS SIMPLIFIÉE	NUMÉRO DE RUE, RUE, CODE POSTAL, VILLE	FRANCE	<a href="#">+</a>
<input type="checkbox"/>	<b>RAISON SOCIALE</b> Identifiant national : 123789456 Demandé par : Jérôme Falher, sur le forfait Sarter	SOCIÉTÉ PAR ACTIONS SIMPLIFIÉE	NUMÉRO DE RUE, RUE, CODE POSTAL, VILLE	FRANCE	<a href="#">+</a>

### 4 Confirmer votre demande

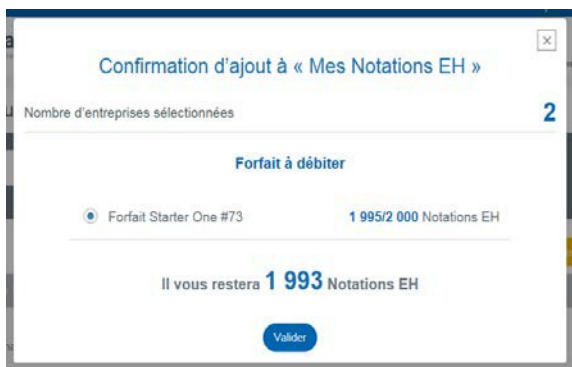

### 5 Visualiser les Notations pour les entreprises sélectionnées et télécharger les entreprises sur Excel

Récapitulatif de votre demande

2 entreprises [Télécharger](#)

Entreprise	Format juridique	Adresse	Pays	Notation EH
<b>RAISON SOCIALE</b> Identifiant national : 123456789 Demandé par : Antoine Hermet, sur le forfait Sarter	SOCIÉTÉ PAR ACTIONS SIMPLIFIÉE	NUMÉRO DE RUE, RUE, CODE POSTAL, VILLE	FRANCE	02 <a href="#">↑</a> <a href="#">+ d'infos</a>
<b>RAISON SOCIALE</b> Identifiant national : 123456987 Demandé par : Antoine Hermet, sur le forfait Expert	SOCIÉTÉ PAR ACTIONS SIMPLIFIÉE	NUMÉRO DE RUE, RUE, CODE POSTAL, VILLE	FRANCE	07 <a href="#">↓</a> <a href="#">+ d'infos</a>

[Télécharger](#)

### 6 Retrouver les Notations demandées dans l'onglet « Mes Notations EH »

Bonjour Vassili BASSAT

Smart Data [Mon compte](#) [Mes notations EH](#) [Contact](#)

Rechercher une entreprise dans Mes Notations EH

Raison sociale / Identifiant  Raison sociale  Etats-Unis  [Valider](#) [Reinitialiser](#)

Entreprise	Format juridique	Adresse	Pays	Notation EH
<b>RAISON SOCIALE</b> Identifiant national : 123456789 Demandé par : Antoine Hermet, sur le forfait Sarter	SOCIÉTÉ PAR ACTIONS SIMPLIFIÉE	NUMÉRO DE RUE, RUE, CODE POSTAL, VILLE	FRANCE	02 <a href="#">↑</a> <a href="#">+ d'infos</a>
<b>RAISON SOCIALE</b> Identifiant national : 123456987 Demandé par : Antoine Hermet, sur le forfait Expert	SOCIÉTÉ PAR ACTIONS SIMPLIFIÉE	NUMÉRO DE RUE, RUE, CODE POSTAL, VILLE	FRANCE	07 <a href="#">↓</a> <a href="#">+ d'infos</a>
<b>RAISON SOCIALE</b> Identifiant national : 123789456 Demandé par : Jérôme Falher, sur le forfait Sarter	SOCIÉTÉ PAR ACTIONS SIMPLIFIÉE	NUMÉRO DE RUE, RUE, CODE POSTAL, VILLE	FRANCE	01 <a href="#">↑</a> <a href="#">+ d'infos</a>

# COMMENT ETRE INFORME DES MISES A JOURS DES NOTATIONS

## Mes notifications

**Vous êtes averti lorsque la notation EH d'une entreprise évolue :**

- Sur l'onglet « Mes Notations » : une pastille jaune apparaît lorsqu'une notation EH évolue.
- En paramétrant une notification, vous recevez en plus une alerte email comprenant la liste des entreprises dont la notation EH a évolué

Chaque utilisateur de EH SmartData peut recevoir une notification par email et par forfait souscrit.

### Comment ça marche ?

#### Forfait Starter #558

Activer

Fréquence \*

Nom

Email

→ Sauvegarder

Il y aura autant de formulaires que de forfaits souscrits.

Chaque formulaire permet de personnaliser l'adresse email qui réceptionnera la notification (utile lorsque qu'il y a plusieurs utilisateurs ayant un forfait qui leur est dédié).

## 1 Complétez le(s) formulaire(s) ci-dessus avec les informations suivantes :

**Activer** : cochez cette case pour activer la notification et commencer à recevoir les emails

**Fréquence** : choisissez la fréquence quotidienne pour recevoir un email le matin si une ou plusieurs notations EH ont évolué la veille.

Choisissez la fréquence hebdomadaire pour recevoir un email tous les 7 jours récapitulant les évolutions de cette période

**Nom** : personnalisez le nom de la notification avec un ou plusieurs mots clés

**Email** : saisissez votre email

## 2 Sauvegarder : enregistrez vos préférences

# COMMENT TÉLÉCHARGER UNE LISTE D'ENTREPRISES NOTÉES SUR EH SMARTDATA ?

**Vous pouvez télécharger les Notations des entreprises à deux moments :**

- Après la confirmation d'achat de Notation EH
- En sélectionnant un forfait dans « Mes Notations EH »

## 1 Sélectionner les entreprises recherchées et cliquer sur "Obtenir les Notations EH"

[Obtenir les Notations EH](#)

<input type="checkbox"/>	Entreprise	Format juridique	Adresse	Pays	Notation EH
<input type="checkbox"/>	<b>RAISON SOCIALE</b> Identifiant national : 123456789 Demandé par : Antoine Hermet, sur le forfait Sarter	SOCIÉTÉ PAR ACTIONS SIMPLIFIÉE	NUMÉRO DE RUE, RUE, CODE POSTAL, VILLE	FRANCE	<a href="#">+</a>
<input type="checkbox"/>	<b>RAISON SOCIALE</b> Identifiant national : 123456987 Demandé par : Antoine Hermet, sur le forfait Expert	SOCIÉTÉ PAR ACTIONS SIMPLIFIÉE	NUMÉRO DE RUE, RUE, CODE POSTAL, VILLE	FRANCE	<a href="#">+</a>
<input type="checkbox"/>	<b>RAISON SOCIALE</b> Identifiant national : 123789456 Demandé par : Jérôme Falher, sur le forfait Sarter	SOCIÉTÉ PAR ACTIONS SIMPLIFIÉE	NUMÉRO DE RUE, RUE, CODE POSTAL, VILLE	FRANCE	<a href="#">+</a>

## 2 Confirmer votre demande

Confirmation d'ajout à « Mes Notations EH »

Nombre d'entreprises sélectionnées **2**

**Forfait à débiter**

Forfait Starter One #73 **1 995/2 000** Notations EH

Il vous restera **1 993** Notations EH

[Valider](#)

## 3 Visualiser les Notations pour les entreprises sélectionnées et télécharger les entreprises sur Excel en cliquant sur le bouton "Télécharger"

Récapitulatif de votre demande

**2 entreprises**

[Télécharger](#)

Entreprise	Format juridique	Adresse	Pays	Notation EH
<b>RAISON SOCIALE</b> Identifiant national : 123456789 Demandé par : Antoine Hermet, sur le forfait Sarter	SOCIÉTÉ PAR ACTIONS SIMPLIFIÉE	NUMÉRO DE RUE, RUE, CODE POSTAL, VILLE	FRANCE	<b>02</b> <a href="#">↑</a> + d'infos
<b>RAISON SOCIALE</b> Identifiant national : 123456987 Demandé par : Antoine Hermet, sur le forfait Expert	SOCIÉTÉ PAR ACTIONS SIMPLIFIÉE	NUMÉRO DE RUE, RUE, CODE POSTAL, VILLE	FRANCE	<b>07</b> <a href="#">↓</a> + d'infos

[Télécharger](#)

## 4 Ouvrir ou enregistrer le fichier Excel

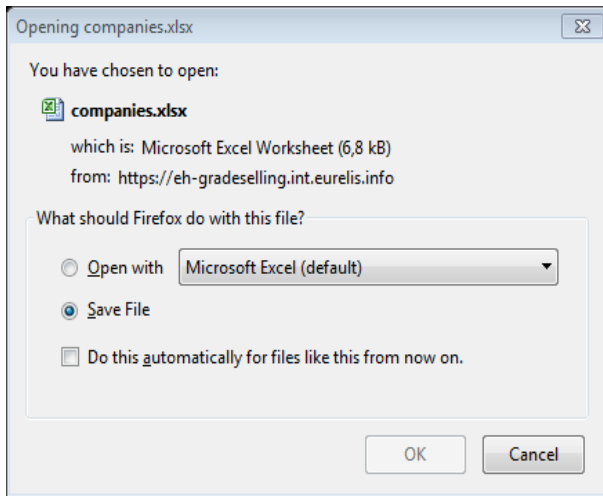

## 5 Les informations exportées sont :

- EH ID
- Raison Sociale
- Code Identifiant national
- Forme juridique
- N° rue
- Nom de la rue
- Code postal
- Ville
- Pays
- Notation EH
- Evolution de la Notation EH
- Date d'attribution
- Nom du forfait
- Date de souscription du forfait
- Date d'expiration du forfait

1	A	B	C	D	E	F	G
2	EH ID	Raison Sociale	Code identifiant national	Forme juridique	N°rue	Nom de la rue	Code postal
3	1			1 AUTRE SOCIETE A RESPONSABILITE LIMITEE	17		132
4	1			9 AUTRE SA A CONSEIL D'ADMINISTRATION	45		936
5	1			1 AUTRE SOCIETE A RESPONSABILITE LIMITEE	3 B		9650
6	1			1 AUTRE SOCIETE A RESPONSABILITE LIMITEE			206
7	1			1 SOCIETE PAR ACTIONS SIMPLIFIEE			223
8	1			1 SOCIETE PAR ACTIONS SIMPLIFIEE	18		551
9	1			9 AUTRE SA A CONSEIL D'ADMINISTRATION	5		541
10	1			1 SOCIETE PAR ACTIONS SIMPLIFIEE			442
11	1			1 AUTRE SOCIETE A RESPONSABILITE LIMITEE			451
12	1			7 SOCIETE PAR ACTIONS SIMPLIFIEE			502
13	1			1 AUTRE ENTREPRENEUR INDIVIDUEL	73		763
14	1			1 AUTRE SOCIETE A RESPONSABILITE LIMITEE			441
15	1			1 SARL UNIPERSONNELLE	12		384
16	1			7 AUTRE SOCIETE A RESPONSABILITE LIMITEE	53		250
17	1			7 SOCIETE PAR ACTIONS SIMPLIFIEE	500		07500
18	1			7 COMMERCANT	93		190
19	1			1 SARL UNIPERSONNELLE	72		836
20	1			1 SOCIETE PAR ACTIONS SIMPLIFIEE	2		111
21	1			4 ARTISAN (CIVIL)	2		749
22	1			1 AUTRE SOCIETE A RESPONSABILITE LIMITEE	115		111
23	1			1 SOCIETE PAR ACTIONS SIMPLIFIEE	5		541
24	1			1 SOCI. PAR ACTIONS SIMPL. ASSOCIE UNIQUE			727
25	1			1 AUTRE SOCIETE A RESPONSABILITE LIMITEE	14		643
26	1			1 AUTRE SOCIETE A RESPONSABILITE LIMITEE	14		777
27	1			1 AUTRE SOCIETE A RESPONSABILITE LIMITEE	19		931

## 6 Retrouver toutes les Notations demandées en cliquant sur l'onglet "Mes Notations EH"

Bonjour Vassil BASSAT

Smart Data

Mon compte | Mes notations EH | Contact

Rechercher une entreprise dans Mes Notations EH

Raison sociale / Identifiant: [Rechercher] Raison sociale: [Rechercher] Etats-Unis [Rechercher] [Valider] [Reinitialiser]

Entreprise	Format juridique	Adresse	Pays	Notation EH
<b>RAISON SOCIALE</b> Identifiant national : 123456789 Demandé par : Antoine Hermet, sur le forfait Sarter	SOCIÉTÉ PAR ACTIONS SIMPLIFIÉE	NUMÉRO DE RUE, RUE, CODE POSTAL, VILLE	FRANCE	02 ↗ + d'infos
<b>RAISON SOCIALE</b> Identifiant national : 123456987 Demandé par : Antoine Hermet, sur le forfait Expert	SOCIÉTÉ PAR ACTIONS SIMPLIFIÉE	NUMÉRO DE RUE, RUE, CODE POSTAL, VILLE	FRANCE	07 ↘ + d'infos
<b>RAISON SOCIALE</b> Identifiant national : 123789456 Demandé par : Jérôme Falher, sur le forfait Sarter	SOCIÉTÉ PAR ACTIONS SIMPLIFIÉE	NUMÉRO DE RUE, RUE, CODE POSTAL, VILLE	FRANCE	01 ↗ + d'infos

# LISTE DES PAYS ET DES IDENTIFIANTS NATIONAUX DES ENTREPRISES

**Avec 44 pays, EH SmartData couvre l'Europe et l'Amérique du nord.**

Rechercher les entreprises par leur identifiant national est le moyen le plus fiable pour les retrouver. Cela n'est, en effet, pas toujours possible avec les seules dénomination sociale et adresse, compte tenu de l'existence éventuelle d'homonymies, d'établissements ou d'appellations secondaires.

**Veillez à bien respecter le format de saisie de ce numéro.**

Rechercher une entreprise

**Pour cela, quelques règles sont à connaître :**

1. Saisir le numéro d'identifiant national dans la barre de recherche de la page d'accueil
2. Sélectionner « identifiant national » dans le premier menu déroulant de la barre de recherche
3. Sélectionner le pays dans lequel se trouve l'entreprise

## A SAVOIR

Le numéro de TVA intracommunautaire n'est pas toujours fiable ni toujours simple à utiliser !

Il ne peut être utilisé que dans un nombre limité de pays.

Dans certains pays, le numéro de TVA n'est pas public ou pas unique (deux entreprises différentes pourraient avoir le même numéro TVA intracommunautaire).

Zones	Codes identifiants	Libellés identifiants nationaux	Codes pays	Noms des pays	Formats (AN = Alphanum, N = Num)	Plus d'informations
Europe	COC	RC + CP Hermes	DE	Allemagne	HR +1 lettre (A ou B), suivi de 12 chiffres maximum	Le Registre du commerce en Allemagne (HR) comporte deux parties : la partie A concerne les sociétés de personnes, les entrepreneurs individuels et les associations immatriculées (Vereine) sans capital social. La partie B contient toutes les sociétés constituées avec un capital social. La deuxième suite de chiffres 2-7 correspond au numéro donné à cette société dans le registre local. La dernière suite de 5 chiffres est le code postal du lieu où se situe le registre local de la société. De nombreux petits entrepreneurs individuels (Einzelfirmen) ne sont pas immatriculés.
	HRM	Hermes number	DE	Allemagne		
	TVADE	VAT number Germany	DE	Allemagne		Le numéro de TVA intracommunautaire ou USt-Nr. (DE + 9 chiffres) n'est pas un identifiant unique.
	FN	Firmenbuch Number (Austria)	AT	Autriche	7 (AN)	Numéro d'immatriculation de la Société (Firmenbuch Nummer).
	RCAT	Trade Register - Austria	AT	Autriche		
	PRISMA	Prisma (ACE)	AT	Autriche		
	TVABE	VAT number Belgium	BE	Belgique	10	Le numéro de TVA intracommunautaire (TVA ou BTW). Si votre numéro de TVA BE a moins de 10 chiffres, veuillez faire précéder ce numéro d'un ou de plusieurs zéro(s) de façon à saisir le nombre nécessaire de chiffres.
	RCBE	Trade Register - Belgium	BE	Belgique		
	BULSTAT	Bulgarian register no.	BG	Bulgarie	9 (N)	
	TVABG	VAT for Bulgaria	BG	Bulgarie		
	RNBG	Registration number Bulgaria	BG	Bulgarie		
	RNCY	Registration number Cyprus	CY	Chypre	5-6 (AN)	Le numéro d'immatriculation est composé de chiffres et de lettres. Veuillez utiliser uniquement les 4, 5 ou 6 derniers chiffres.
	VATCY	Tax Registration Number Cyprus	CY	Chypre		
	OIB	OIB Identification number	HR	Croatie	11 (N)	Numéro d'immatriculation de la Société - Osobni identifikacijski broj
	TVADK	CVR - VAT number Denmark	DK	Danemark	8 (N)	Le numéro de TVA intracommunautaire (CVR)
	RNDK	Registration number - Denmark	DK	Danemark		
	CIF	CIF number Spain (VAT)	ES	Espagne	8-9 (AN)	Il existe plusieurs possibilités en Espagne. Le plus souvent, il y a une lettre suivie de 8 chiffres, mais pour les entrepreneurs individuels ou les succursales étrangères, des règles différentes s'appliquent.
	RCEE	Trade Register - Estonia	EE	Estonie	8 (N)	
	VATEE	VATEE	EE	Estonie		
	TVAFI	VAT number Finland	FI	Finlande	8	
SIREN	SIREN number	FR	France	9	Le numéro SIREN peut être un dérivé du numéro de TVA intracommunautaire Si le numéro Siren fait moins de 9 chiffres, veuillez faire précéder ce numéro de zéro(s), de façon à saisir le nombre exact de chiffres.	
TVAFR	VAT number France	FR	France	11-14	Si le numéro de TVA est composé de 11 chiffres, le SIREN est égal aux 9 derniers chiffres. Si le numéro de TVA est composé de 14 chiffres, le SIREN est égal aux 9 premiers chiffres.	
RCFR	Trade Register - France	FR	France			
RIDET	RIDET number	FR	France			
SFACID	SFAC number	FR	France			

Zones	Codes identifiants	Libellés identifiants nationaux	Codes pays	Noms des pays	Formats (AN = Alphanum, N = Num)	Plus d'informations
Europe	VATGR	VAT for Greece	GR	Grèce	9 (N)	Les numéros d'identification de TVA grecs peuvent être précédés par EL, mais veuillez ne saisir que 9 chiffres
	ARMAE	ARMAE for Greece	GR	Grèce		
	RNHU	Registration number Hungary	HU	Hongrie	10	
	VATHU	VAT number for HU	HU	Hongrie	11	
	RNIS	Registration number Iceland	IS	Islande	10 (N)	
	COFIS	COFIS - Registration number Italy	IT	Italie	11 (N) ou une combinaison de 16 chiffres et lettres.	Il s'agit du numéro fiscal (Codice Fiscale). En général, il correspond au numéro d'identification à la TVA (Partita IVA), mais ce n'est pas toujours le cas. Les acheteurs ayant une forme juridique comportant un capital social ont un COFIS composé de 11 chiffres, tandis que les entrepreneurs individuels ont une combinaison de 16 chiffres et lettres. Les lettres se réfèrent plus ou moins au nom du propriétaire.
	TVAIT	Partita IVA - TVA number Italy	IT	Italie	11 (N)	Pour les CO et les SOCIÉTÉS de personnes : SPA, SRL, SNC, N (11) pas de MENTION « IT » avant
	CCIAA	CCIAA - Trade Register, Italy	IT	Italie	2 (AN) + N	
	RCLV	Trade Register - Latvia	LV	Lettonie	9 (N)	
	VATLV	VATLV	LV	Lettonie	9 / 11 (N)	
	RCLT	Trade Register - Lithuania	LT	Lithuanie	9 (N)	
	VATLT	VATLT	LT	Lithuanie		
	UULT	UULT	LT	Lithuanie		
	IBLC	IBLC number Luxembourg (VAT)	LU	Luxembourg	8	Si votre numéro a moins de 8 chiffres, veuillez faire précéder ce numéro de zéro(s)
	RCDLU	RC LU Dierkirch	LU	Luxembourg		
	RCLU	Trade Register - Luxembourg	LU	Luxembourg		
	CNMT	Malta company number	MT	Malte	8 (AN)	
	SIREN	SIREN number	MC	Monaco	9 chiffres	voir France
	TVAFR	VAT number France	MC	Monaco		
	RCFR	Trade Register - France	MC	Monaco		
	RNNO	Registration number Norway	NO	Norvège	9 (N)	Il peut se déduire du numéro de TVA intracommunautaire en enlevant les lettres. Si votre numéro a moins de 8 chiffres, veuillez faire précéder ce numéro de zéro(s)
	KVK	Dutch Chamber of commerce (KvK) number	NL	Pays-Bas	8 (N)	Si votre numéro a moins de 8 chiffres, veuillez faire précéder ce numéro de zéro(s)
	TVAPL	NIP - VAT number - Poland	PL	Pologne	10	Si votre numéro a moins de 10 chiffres, veuillez faire précéder ce numéro de zéro(s)
	RNPL	Registration number Poland	PL	Pologne		
	REGON	Statistical nb (REGON)	PL	Pologne		
	RNPT	Ident de Pessoa Colectiva (Reg Portugal)	PT	Portugal	9 (N)	Le numéro de TVA intracommunautaire (NIPC) - SA & LTDA – N° de TVA ou REG / NIPC (9 caractères numériques commençant généralement par W/5)
COSEC	COSEC number (ACE)	PT	Portugal			
CNIE	Ireland company number	IE	République d'Irlande	7- 8 (AN)	Numéro d'immatriculation de la Société. Il ne correspond pas au numéro de TVA intracommunautaire et n'est attribué qu'aux entreprises ayant une forme sociale Ltd ou Plc. Les entrepreneurs individuels et sociétés de personnes n'ont pas d'identification nationale. Si votre numéro a moins de 7 chiffres, veuillez faire précéder ce numéro de zéro(s)	
TVAIE	VAT number Ireland	IE	République d'Irlande			

Zones	Codes identifiants	Libellés identifiants nationaux	Codes pays	Noms des pays	Formats (AN = Alphanum, N = Num)	Plus d'informations
Europe	ICO	ICO (Czech Rep)	CZ	République Tchèque	8 (N)	Numéro d'immatriculation de la Société, (saisissez des zéros s'il est plus court)
	DIC	VAT Number Czech Republic	CZ	République Tchèque		
	TVARO	VAT for Romania	RO	Roumanie	1 à 8 (AN)	
	RNRO	Registration number Romania	RO	Roumanie	13	N° REG. (13 chiffres selon le format suivant : JNN/NNNN/NNNN – les 4 derniers chiffres correspondent à l'année de l'immatriculation) Numéro d'immatriculation de la Société. Il ne correspond pas au numéro de TVA intracommunautaire et n'est attribué qu'aux acheteurs ayant une forme sociale Ltd ou Plc. Les entrepreneurs individuels et les sociétés de personnes n'ont pas d'identification nationale. Les sociétés à responsabilités (Limited companies) en Irlande du Nord ont un numéro au format CRO Nixxxxx. Les sociétés à responsabilités (Limited companies) en écosse ont un numéro au format CRO SCxxxxx.
	CRO	CRO number	GB	Royaume-Uni	8	
	RNGSY	Registration number Guernsey	GB	Royaume-Uni		
	RNIOM	Registration number Isle of Man	GB	Royaume-Uni		
	RNJSY	Registration number Jersey	GB	Royaume-Uni		
	ICOSK	ICOSK (Slovakia)	SK	Slovaquie	Jusqu'à 6	
	TVASI	VAT for Slovenia	SI	Slovénie		
	RNSI	Registration number Slovenia	SI	Slovénie	7 – 8 (N)	
	PRISMA	Prisma (ACE)	SI	Slovénie		
	RNSE	Registration number Sweden	SE	Suède	10 (N)	Le numéro d'immatriculation de la Société correspond aux 10 premiers des 12 chiffres du numéro de TVA intracommunautaire suédois.
	DELTA	DV Company Number	CH	Suisse		
	COCCH	Chamber of commerce	CH	Suisse		
	COCCHE	Chamber of commerce UID	CH	Suisse	15	Numéro d'immatriculation de la Société (CHE-XXX.XXX.XXX)
	CRCH	CreditReform number	CH	Suisse		
	RIDET	RIDET number	NC	Nouvelle Calédonie		
	SIREN	SIREN number	NC	Nouvelle Calédonie	9	voir France
	RCFR	Trade Register - France	NC	Nouvelle Calédonie		
PFNUM	RC Tahiti	PF	Polynésie Française			
SIREN	SIREN number	PF	Polynésie Française	9	voir France	
TVAFR	VAT number France	PF	Polynésie Française			
YTNUM	RC Mayotte	YT	Mayotte			
SIREN	SIREN number	YT	Mayotte	9	voir France	
TVAFR	VAT number France	YT	Mayotte			
SIREN	SIREN number	RE	Réunion	9	Voir France	
TVAFR	VAT number France	RE	Réunion			
SIREN	SIREN number	GP	Guadeloupe	9	voir France	
TVAFR	VAT number France	GP	Guadeloupe			
RCFR	Trade Register - France	GP	Guadeloupe			
SIREN	SIREN number	GF	Guyane Française	9	voir France	
TVAFR	VAT number France	GF	Guyane Française			
RCFR	Trade Register - France	GF	Guyane Française			
RIDET	RIDET number	PM	Saint Pierre and Miquelon			
SIREN	SIREN number	PM	Saint Pierre and Miquelon	9	voir France	
TVAFR	VAT number France	PM	Saint Pierre and Miquelon			

Amérique  
du nord

DUN DUNS number CA Canada 9 chiffres

13 provinces canadiennes (AB, BC, MB, NB, NL, NT, NS, NU, ON, PE, QC, SK, YT).

DUN DUNS number US Etats-Unis 9 N

Bien qu'il ne s'agisse pas d'un identifiant officiel, l'identifiant Dun & Bradstreet est largement connu et utilisé. Dans le cadre d'une recherche par nom d'acheteur, il est essentiel que l'état soit sélectionné dans le menu déroulant. Cliquez sur l'icône « Recherche étendue » si aucune société ne correspond à votre première demande.

## Plus d'informations ?

Rendez-vous sur notre site EH SmartData  
et testez notre nouveau service.

Accueil & Services est également à votre disposition  
au **01 84 11 50 54**

OU  
cliquez sur « Nous contacter » en bas de l'écran sur EOLIS.

### Assurance

Euler Hermes France  
Succursale française d'Euler Hermes SA  
RCS Nanterre B 799 339 312

### Délivrance de garanties et surveillance de la situation financière des entreprises

Euler Hermes Crédit France  
Société par actions simplifiée  
au capital de 51 200 000 EUR  
RCS Nanterre B 388 236 853  
Société de financement soumise  
au CoMoFi

### Recouvrement

Euler Hermes Recouvrement France  
Société par actions simplifiée  
au capital de 800 000 EUR  
RCS Nanterre B 388 237 026

Euler Hermes France / Euler Hermes Crédit France / Euler Hermes Recouvrement France  
Adresse postale : 1, place des Saisons - 92048 Paris La Défense Cedex - Tél. + 33 1 84 11 50 50 - [www.eulerhermes.fr](http://www.eulerhermes.fr)

Euler Hermes SA  
Entreprise d'assurance belge agréée sous le code 418  
Siège social : avenue des Arts 56 -1000 Bruxelles, Belgique - Immatriculée au RPM Bruxelles sous le n° 0403 248 596

